

<<顧客検索機能>>

電話番号を入力することにより、依頼者の住所、道順等の情報が瞬時に画面に表示され、スムーズな配車を行うことができます。  
また、電話番号が解らない場合でも、顧客名(かな)電話番号の下4桁で顧客を検索することができます。

配車入力

**\*\* 配車入力 \*\* (全件表示)**

No.	受付	配車	号車	局番	電話番号	顧客名	住所1	住所2	方面	上り
1	13:21	13:21	101	01652	534-6234	竹田 宗兵	上川郡剣淵町元町			

電話番号	01652	6-2334	竹田宗兵	リアル更新	<input checked="" type="checkbox"/>	13:23:00	2005/02/03
住所1	士別市多寄町3丁目			未配車件数	0 件		
住所2				配車台数	1 台	1 号車	
地区	00		配車表 NEC PC-PR201/65	アラームを止めるには'*'を押します。			

予約 (F1) | 配車票 (F3) | 顧客照会 (F5) | 代行 (F8) | 取り消し (F9) | 終了 (F12)

**\*\* 顧客マスタ照会 \*\***

電話番号	01652	6-2334	竹田宗兵
顧客名	竹田宗兵		
かな	たけだ		
道順1			
道順2			
郵便番号	098	04	
住所1	士別市多寄町3丁目		
住所2			
地区	00		地図頁
備考1			
備考2			

閉じる (F12)

<<予約機能>>

日時指定、曜日指定等様々な形での予約受付を行うことができます。  
また、予約時間になると音声で知らせる機能があります。

予約情報入力

電話番号	01652	6-2334	※ 竹田宗兵		
住所1	士別市多寄町3丁目				
住所2					
予約日時	05/02/03	13:26	車種	01	小型
配車日時	2005/02/03	13:26	配車台数	1	台

毎日 | 日曜 | 月曜 | 火曜 | 水曜 | 木曜 | 金曜 | 土曜 | 指定 | 中止 | 確定

<<グラフ機能>>

期間を指定し、その期間内の時間帯別配車状況等をグラフで確認することができます。

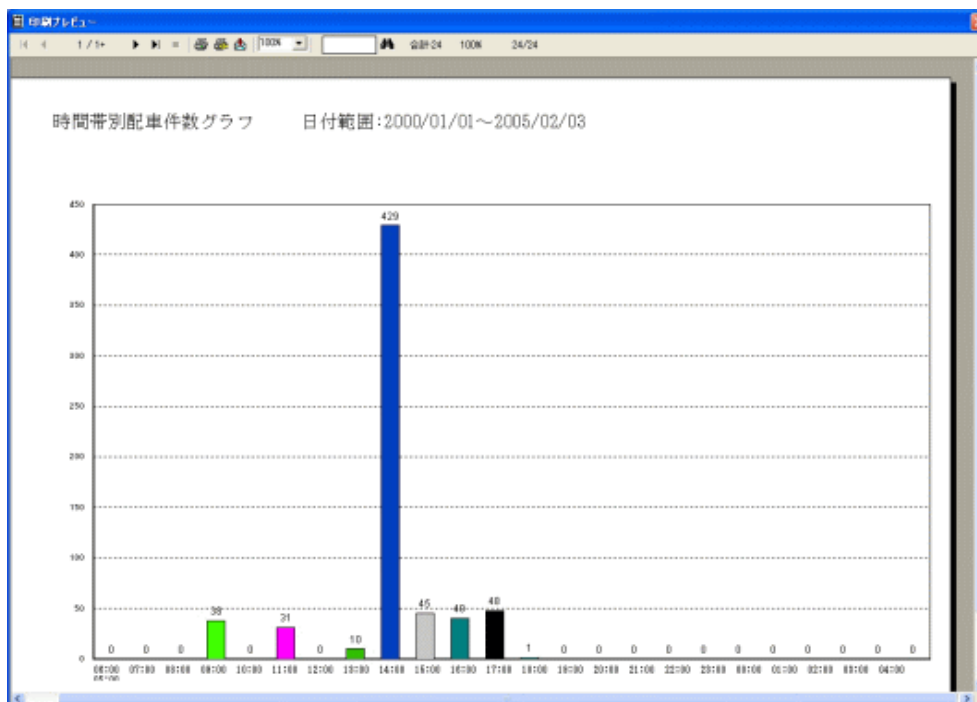

<<作表機能>>

期間内の利用回数による顧客絞り込み一覧他を、季節の挨拶状やお得意様サービスなどの集客アップに活用することができます。

電話番号	顧客名	住所 1	住所 2	利用回数
(01862) 646	山田	土別市 津島町 1丁目	山田建設事務所	100
(01862) 534	山田	土別市 津島町 1丁目	山田建設事務所	99
(01862) 654	山田	土別市 津島町 1丁目	山田建設事務所	99
(01862) 4-5	山田	土別市 津島町 1丁目	山田建設事務所	99
(01862) 3-1004	山田	土別市 津島町 1丁目	山田建設事務所	27
(01862) 2-4000	山田	土別市 津島町 1丁目	山田建設事務所	27
(01862) 3-1	山田	土別市 津島町 1丁目	山田建設事務所	24
(01862) 645	山田	土別市 津島町 1丁目	山田建設事務所	19
(01862) 625	山田	土別市 津島町 1丁目	山田建設事務所	17
(01862) 3-1-001	山田	土別市 津島町 1丁目	山田建設事務所	18
(01862) 016	山田	土別市 津島町 1丁目	山田建設事務所	14
(01862) 3-1-001	山田	土別市 津島町 1丁目	山田建設事務所	11
(01862) 532	山田	土別市 津島町 1丁目	山田建設事務所	10
合計				562